«СОГЛАСОВАНО»
Заместитель главы администрации
Кстовского муниципального
округа, председатель комиссии по
БДД
_____А.Н.Спирин
«____»_____2025 г.

«УТВЕРЖДАЮ»
Заведующий
МБДОУ д/с №37
_____Я.Г. Черенева
«____»_____2025 г

«СОГЛАСОВАНО»
Начальник ОГИБДД ОМВД
России «Кстовский»
подполковник полиции
_____Д.А. Воронин
«____»_____2025 г.

ПАСПОРТ

дорожной безопасности образовательного учреждения

Муниципальное бюджетное дошкольное образовательное учреждение

«Детский сад № 37» с. Запрудное

(наименование образовательного учреждения)

2025-2029 гг.

Общие сведения

Муниципальное бюджетное дошкольное образовательное учреждение «Детский сад № 37» с. Запрудное

(Наименование ОУ)

Тип ОУ: дошкольное учреждение

Юридический адрес ОУ: 607690, Нижегородская область, Кстовский район, с. Запрудное, ул. Садовая д.22

Фактический адрес ОУ: 607690, Нижегородская область, Кстовский район, с. Запрудное, ул. Садовая д.22

Заведующий ОУ: Черенева Яна Георгиевна, тел.: 8 (83145)6-44-43

Сотрудник органа управления образованием, курирующий вопросы профилактики детского дорожно-транспортного травматизма:

Главный специалист отдела дополнительного образования и воспитания департамента образования Бобкова Анна Анатольевна, тел.: 8(83145) 39196

Ответственные сотрудники от ГИБДД:

Заместитель начальника отдела, начальник отделения ТН ОГИБДД ОМВД России «Кстовский» капитан полиции Носов Сергей Александрович, тел.: 8 (83145) 59514;
Инспектор по пропаганде БДД ОГИБДД ОМВД России «Кстовский» младший лейтенант полиции Корочкина Анастасия Сергеевна, тел.:8 (83145) 59521

Ответственные работники за мероприятия по профилактике детского травматизма:

Старший воспитатель Дорощенко Ольга Борисовна, тел.: 8 (83145) 6-44-43

Руководитель или ответственный работник дорожно-эксплуатационной организации, осуществляющей содержание уличной дорожной сети (УДС) и содержания технических средств организации дорожного движения (ТСОДД):

Начальник Запрудновского территориального отдела Осипова Светлана Петровна тел.: 8(83145) 64-363

Количество воспитанников: 84 человека

Наличие уголка по БДД: в каждой возрастной группе

Наличие класса по БДД: нет

Наличие автогородка (площадки) по БДД: имеется

Наличие автобуса в ОУ: нет

Время занятий в ОУ: с 7-00 до 19-00, суббота, воскресенье и праздничные дни-выходные.

Телефоны оперативных служб:

УГОЧС - 4-42-52

Полиция – 3-92-45 02 или 102

Скорая помощь -03 03 или 103

Дорожно-эксплуатационной организация, осуществляющая содержание УДС тел.: 89200736744

Содержание

I. План-схемы ОУ.

1. район расположения ОУ, пути движения транспортных средств и детей (учеников, обучающихся);
2. организация дорожного движения в непосредственной близости от образовательного учреждения с размещением соответствующих технических средств, маршруты движения детей и расположение парковочных мест;
3. маршруты движения организованных групп детей от ОУ к стадиону, парку или к спортивно-оздоровительному комплексу;
4. пути движения транспортных средств к местам разгрузки/погрузки и рекомендуемых безопасных путей передвижения детей по территории образовательного учреждения.

II. Приложение.

1. План мероприятий по профилактике детского дорожно-транспортного травматизма
2. Работа с родителями, педагогами по безопасности дорожного движения.
3. Фото здания детского сада
4. Фото уголков безопасности по группам.

I. План-схемы ОУ.

План-схема района расположения ОУ,

пути движения транспортных средств и детей.

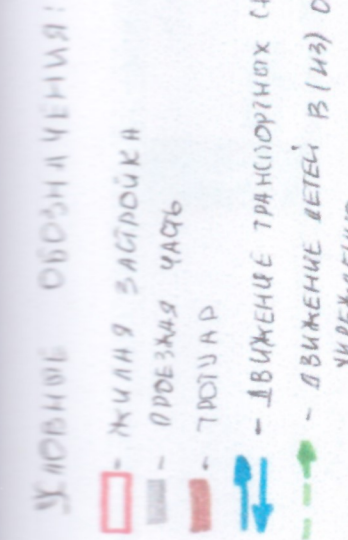

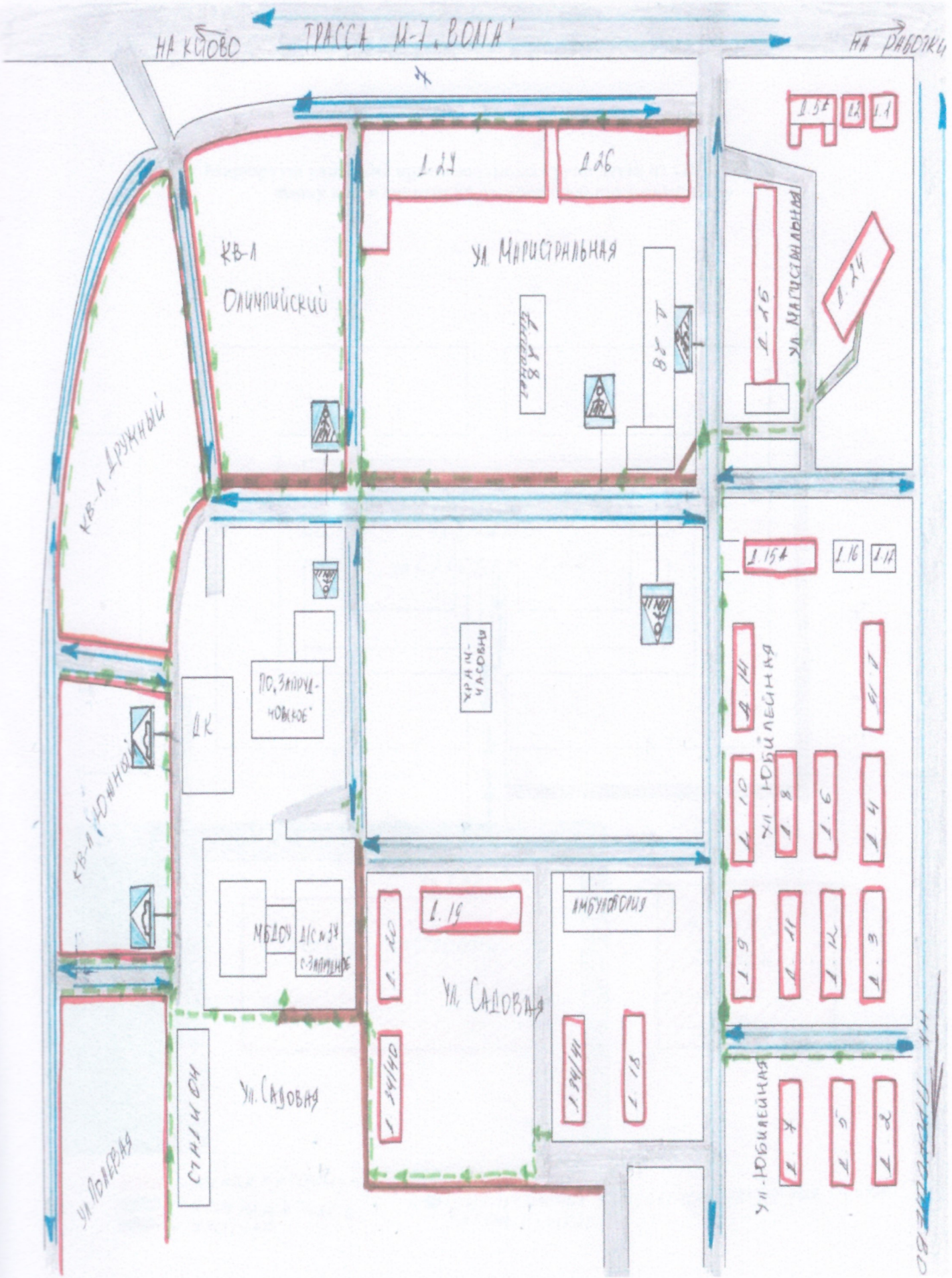

НА КСТОВО
ТРАССА М-7 „ВОЛГА"
НА РАБОТКИ
КВ-Л ОЛИМПИЙСКИЙ
КВ-Л ДРУЖНЫЙ
КВ-Л ЮЖНЫЙ
УЛ. МАГИСТРАЛЬНАЯ
УЛ. САДОВАЯ
УЛ. ЮБИЛЕЙНАЯ
УЛ. ПОЛЕВАЯ
ПО „ЗАПРУДНОВСКОЕ"
ДК
ХРАМ-ЧАСОВНЯ
АМБУЛАТОРИЯ
МБДОУ
СТАДИОН
Д.27
Д.26
Д.28
Д.24
Д.15А
Д.16
Д.19
Д.20
Д.34/40
Д.34/41
Д.18
Д.14
Д.10
Д.8
Д.6
Д.4
Д.9
Д.11
Д.12
Д.3
Д.7
Д.5
Д.2

Маршруты движения организованных групп детей от ОУ к стадиону, парку или к спортивно-оздоровительному комплексу

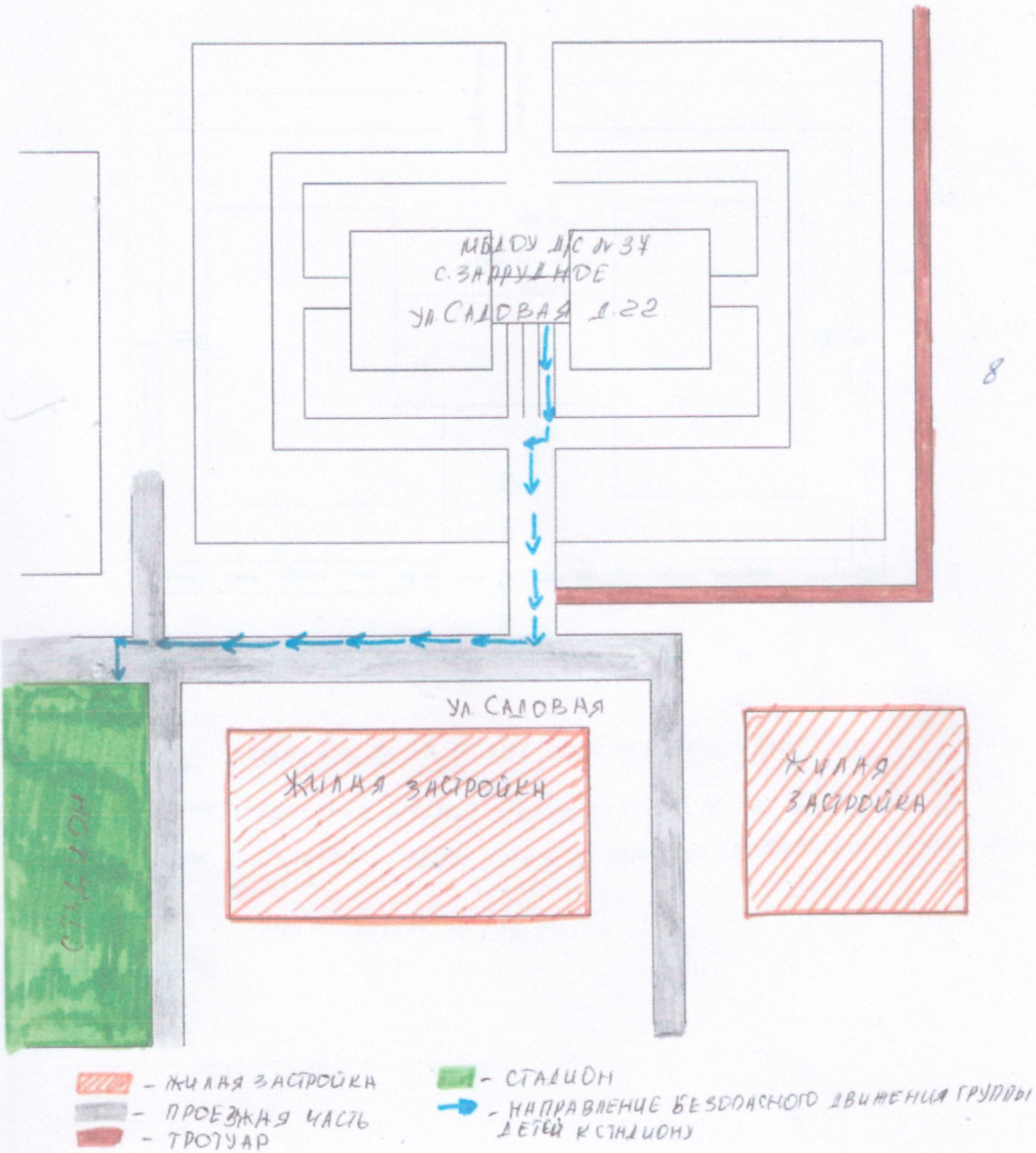

8

Пути движения транспортных средств к местам разгрузки/погрузки и рекомендуемые пути передвижения детей по территории образовательного учреждения

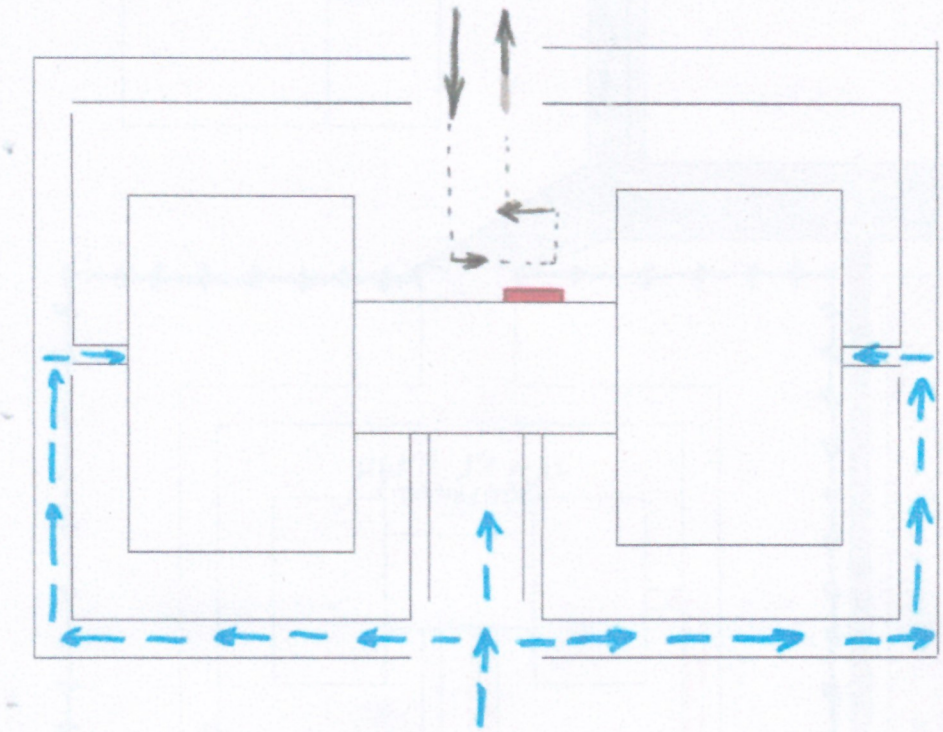

- ВЪЕЗД/ВЫЕЗД ГРУЗОВЫХ ТРАНСПОРТНЫХ СРЕДСТВ

- ДВИЖЕНИЕ ГРУЗОВЫХ ТРАНСПОРТНЫХ СРЕДСТВ ПО ТЕРРИТОРИИ ОУ

- ДВИЖЕНИЕ ДЕТЕЙ НА ТЕРРИТОРИИ ОБРАЗОВАТЕЛЬНОГО УЧРЕЖДЕНИЯ

- МЕСТО РАЗГРУЗКИ / ПОГРУЗКИ

Схема организации дорожного движения в непосредственной близости от образовательного учреждения с размещением соответствующих технических средств, маршруты движения детей и расположение парковочных мест

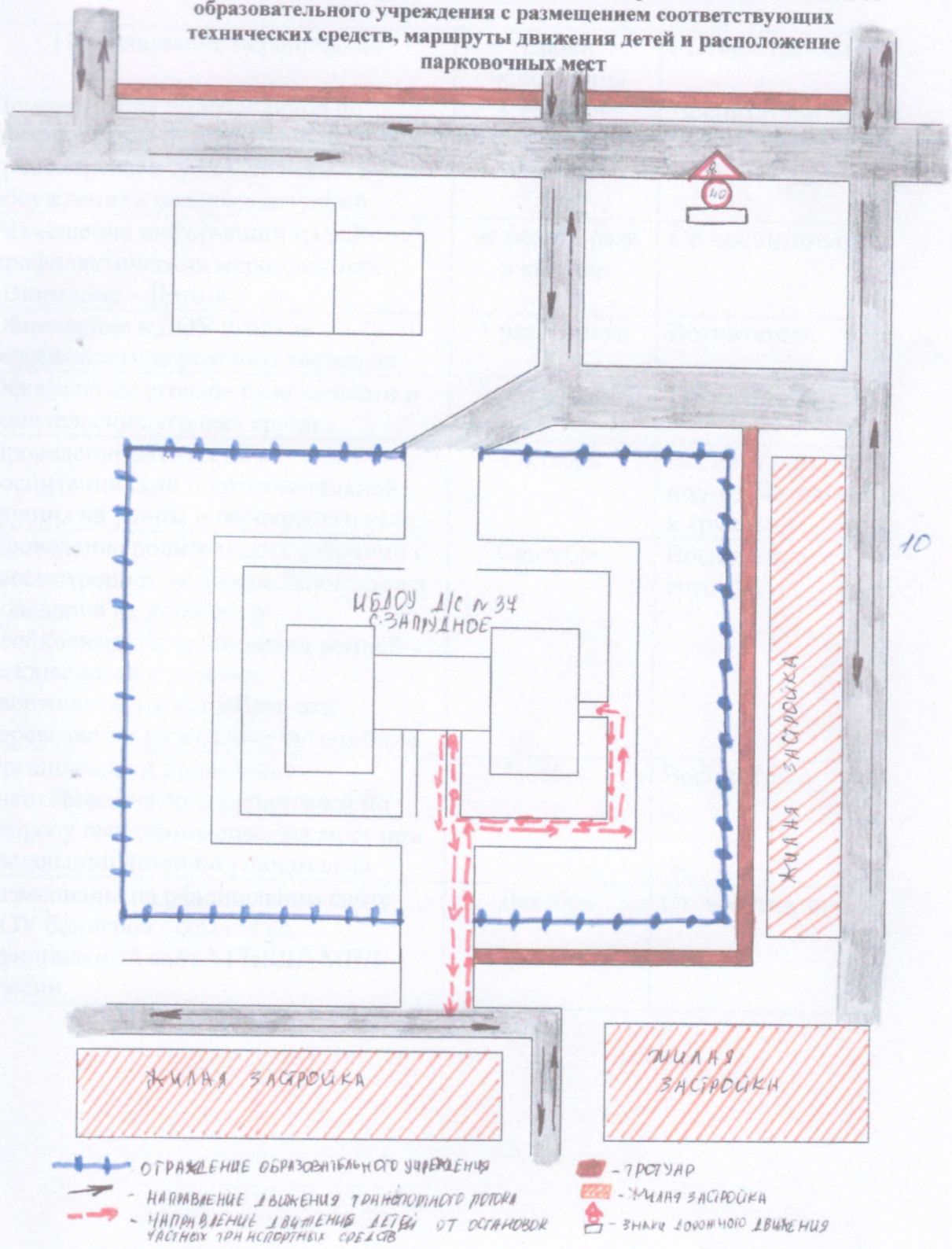

II. Приложения.

План мероприятий по профилактике детского дорожно - транспортного травматизма

№ п/п	Наименование мероприятий	Сроки исполнения	Ответственные
1	Демонстрация видеороликов по профилактике детского дорожно-транспортного травматизма с обсуждением опасных ситуаций	Сентябрь	Воспитатели
2	Размещение информации на сайте о профилактических мероприятиях «Внимание – Дети!»	не реже 1 раза в квартал	Ст. воспитатель
3	Обновление в ДОУ уголков безопасности дорожного движения	1 раз в месяц	Воспитатели
4	Оформление уголков безопасности в родительских уголках групп	1 раз в месяц	Воспитатели
5	Проведение экскурсий с воспитанниками подготовительной группы на улицы и перекрёстки села	Октябрь	Воспитатели подготовительной группы
6	Проведение родительских собраний с рассмотрением вопросов безопасного поведения на дорогах, о необходимости применения ремней безопасности и детских удерживающих устройств при перевозке детей в салоне автомобиля	Сентябрь	Воспитатели групп
7	Организация и проведение анкетирования среди родителей по вопросу выявления опасных мест при следовании детей по улицам села	Ноябрь	Воспитатели
8	Размещение на официальном сайте ДОУ баннеров - ссылок на официальный сайт УГИБДД МВД России	Декабрь	Ст. воспитатель

Уголки по безопасности дорожного движения в группах МБДОУ д/с №37

Подготовительная группа «Почемучки»

Старшая группа «Солнышко»

Средняя группа «Бельчата»

Младшая группа «Пчелки»

Здание детского сада

Прошнуровано,
пронумеровано
и скреплено печатью
15 (пятнадцать) листа (ов)

Заведующий МБДОУ д/с №37
_____ Я.Г.Черенева